

一太郎2026 インストールガイド

—ATOK Passport ユーザー優待版

本紙では、一太郎2026 / 一太郎2026 プラチナの両商品を説明しています。

J-Information パッケージ内容の確認

本商品には、以下のものが入っています。すべてそろっているか、ご確認ください。

- ☐ DVD-ROM ※ご購入の商品によりディスク枚数が異なります。
 - ・一太郎2026 の場合 / 1 枚 *マニュアルは PDF でディスク内に収録しています。
 - ・一太郎2026 プラチナの場合 / 3 枚 ... *マニュアルは PDF でディスク内に収録しています。
- *USB メディア商品の場合、DVD-ROM ではなく USB メモリ（両商品とも 1 個）が入っています。
- ☐ インストールガイド *本紙です。

サポート内容の詳細は裏面をご覧ください

インストール時に必要です

- ☐ インターネットに接続できるパソコン
- ☐ シリアルナンバー・オンライン登録キー
【重要】一太郎2026 と ATOK Passport のシリアルナンバーは、それぞれ別の番号です。操作 ❶「シリアルナンバーの確認」で確認してください。
- ☐ User ID
- ☐ Just アカウントのパスワード
※ジャストシステムのオンラインサービスを利用いただく際のパスワードです

インストールの流れ

- 1 シリアルナンバーの確認
- 2 一太郎2026・ATOKのインストール
- 3 ATOKの有効化
- 4 ATOKクラウドサービス・ATOK My Passport の設定
- 5 ATOKわたしの辞書プラスの設定
- 6 ATOK MiRA の設定
- 7 JUSTチェッカーのインストール
- 8 一太郎2026 プラチナのインストール

ATOK は最新版をインストールしてお使いください。
「<https://ju-st.jp/atok/win/>」からインストールできます。

- ※一太郎2026 プラチナに搭載されている「現代語古語類語辞典 for ATOK」は、ATOKのバージョンが「36」以上でないといインストールできません。
- ※ATOKのバージョンは、ATOK メニューの「ヘルプ - バージョン情報」で確認できます。

1 シリアルナンバーの確認

一太郎2026のシリアルナンバー・オンライン登録キーは、弊社よりお届けした段ボールの中に入っている納品書上部「お客様控え」に記載されています。

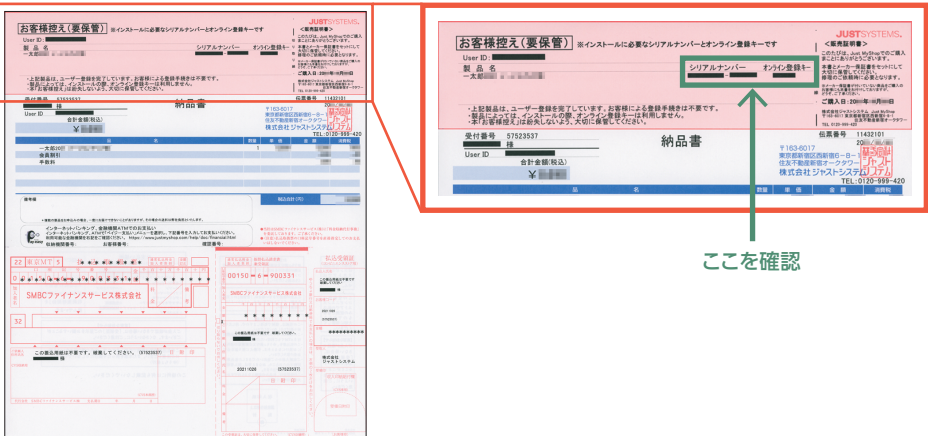

CHECK!!

一太郎・ATOKのインストールについて詳しくは、インストールマニュアル（PDF）をご確認ください。
インストール方法は、「一太郎2026」ディスクの [ICHITARO] フォルダの中、[MANUAL] フォルダにある ICHITARO2026_INSTALL.pdf をご覧ください。

2 一太郎 2026・ATOKのインストール

Step

1 2 3 4 5 6 7 8

※最新版の ATOK Passport がインストール済みの場合は、ATOK のインストールは省略されます。
※旧バージョンで「楽々はがき セレクト for 一太郎」をご利用の方が引き続き利用する場合は、一太郎2022 以前の旧バージョンを削除しないでください。一太郎2023 以降には、「楽々はがき セレクト for 一太郎」は搭載されていません。

1. DVDドライブに「一太郎2026」のディスクを入れます。

▶ USB 版の場合 USB メモリをパソコンに差し込みます。

※USB 版のインストール方法については、別紙「まずはじめにお読みください」もあわせてご確認ください。

2. 画面右下または右上に、ディスクを入れたドライブ名が表示された場合は、その表示をクリックします。
[自動再生] 画面が表示されるので、[AUTOPLAY.EXEの実行] を選択します。

ドライブ名や[自動再生]画面が表示されないときは

画面下部のタスクバーにある [エクスプローラー] をクリックします。



タスクバーに [エクスプローラー] が表示されていない場合は、タスクバーの [スタート] ボタンを右クリックして、表示されるメニューから [エクスプローラー] を選択します。

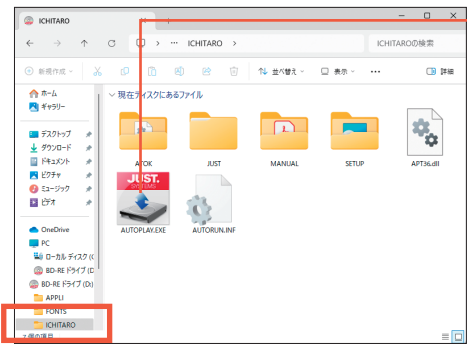

画面左側から DVD ドライブを選択し、[ICHITARO] フォルダを開いて、「[AUTOPLAY(EXE)]」をダブルクリックします。操作 3. に進みます。

▼USB 版：「一太郎2026 プラチナ」の場合

※USB 版「一太郎2026 プラチナ」の場合は、USBドライブの直下にある「[AUTOPLAY(EXE)]」をダブルクリックします。

3. [一太郎2026・ATOKのインストール] をクリックします。



▼USB 版：「一太郎2026 プラチナ」の場合



※USB版の場合は「一太郎2026 プラチナのインストール」をクリックします。

※「一太郎2026 プラチナ」のインストールが終わったら、続けて [JUST Office リコフォントのインストール] / [JUST Office モノタイプフォントのインストール] をクリックしてフォントをインストールしてください。
※すでに、Microsoft Office製品で上記フォントを導入済みの場合はインストールしないでください。

4. [ユーザー アカウント制御] ダイアログボックスが表示された場合は、[はい] をクリックします。

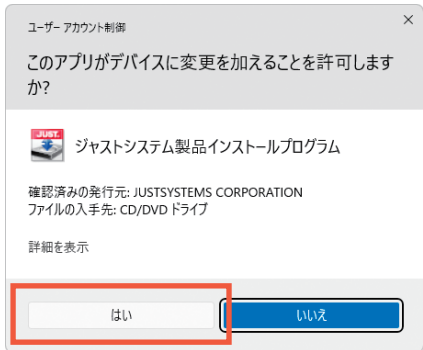

※お使いの環境により、表示される画面が異なる場合があります。
※お使いの環境によっては、パスワードやユーザー名・メールアドレスも入力します。

5. インストールプログラムが起動します。

6. 使用許諾契約を確認し、[同意する]をクリックします。

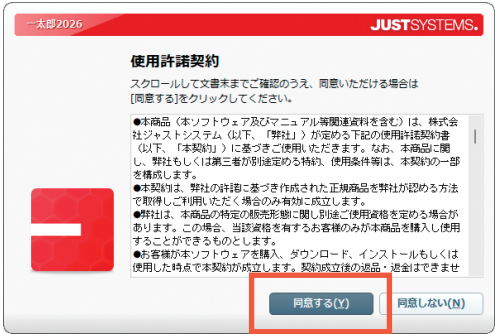

7. 一太郎のシリアルナンバー・オンライン登録キー・User IDを入力します。
操作①で用意した、[シリアルナンバー]・[オンライン登録キー]を入力します。
User IDを下段の[User ID]欄に入力します。



[シリアルナンバー] は18桁の数字、[オンライン登録キー] は5桁の英数字、
[User ID]は10桁の数字です。入力の後、[次へ]をクリックし、画面に従ってインストールを完了させてください。

旧バージョンのATOKがある場合

ハードディスクに削除の対象となる ATOKがある場合、削除を確認するメッセージが表示されます。利用開始手続きを進める場合は、[はい] をクリックします。

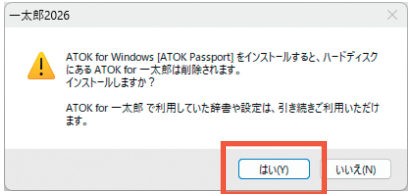

削除の対象となる ATOK

ATOK for 一太郎2021 / ATOK for 一太郎2020
ATOK for 一太郎2019 / ATOK for 一太郎2018

※削除対象となるATOKが削除されても、入力・変換の設定や辞書・登録単語、各種ユーザーデータは残り、新しいATOKで引き続きご利用いただけます。

※最新版の ATOK Passport がインストール済みの場合は、インストールするアプリケーション一覧に[ATOK for Windows]は表示されません。ATOK のインストールは省略されます。
※Arm版 Windows® の場合、本商品に搭載の ATOK はインストールできません。
ATOK My Passport からダウンロードした ATOK をご利用ください。
<https://mypassport.atok.com/>

8. インストール完了後に、Windowsの再起動を確認するメッセージが表示された場合は、[はい]をクリックして、再起動します。

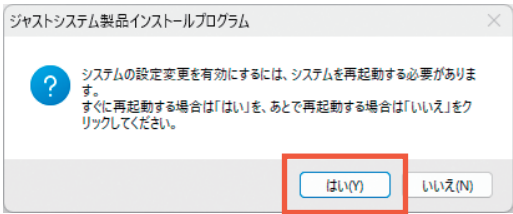

※すでに ATOK Passport をご利用中で、今回 ATOK のインストールを行った場合は、ATOK の環境設定・有効化などの操作は不要です。操作④へ進みます。
※最新版の ATOK Passport がインストールされており、ATOK のインストールが省略された場合は、操作⑦へ進みます。

9. ATOK スタートアップツールが起動します。画面に従って、ATOKの環境を設定します。



3 ATOKの有効化

Step

1 2 3 4 5 6 7 8

1. [ATOKへようこそ] 画面が表示されます。[シリアルナンバーの入力]をクリックします。

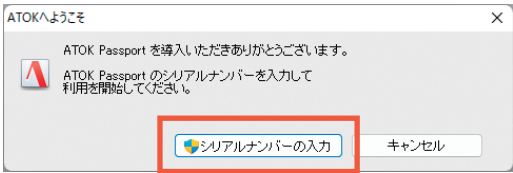

2. Just アカウントのメールアドレスまたはUser IDと、パスワードを入力して[次へ]をクリックします。

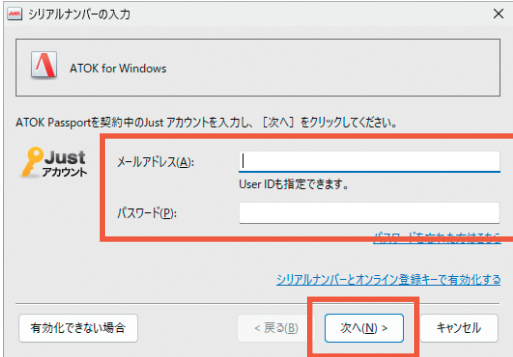

3. ATOK Passport 契約の完了後にメールでお送りした ATOK Passport のシリアルナンバーを選択し、[次へ]をクリックし、[完了]をクリックします。

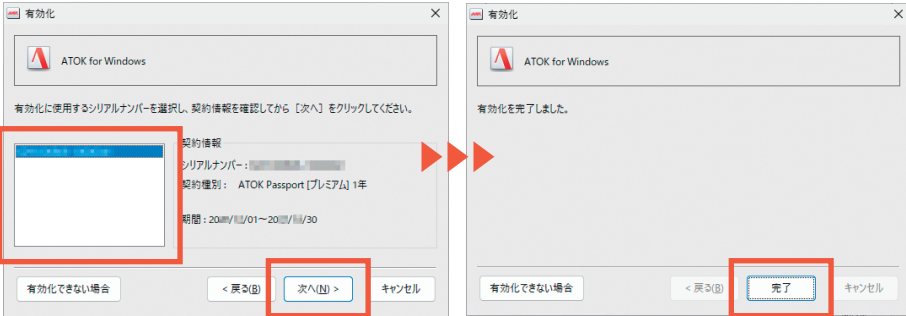

※ATOK Passport と一太郎のシリアルナンバーは別の番号です。ここでは、ATOK Passport のシリアルナンバーを選択します。

4 ATOKクラウドサービス・ATOK My Passportの設定

Step

1 2 3 4 5 6 7 8

1. ATOKクラウドサービスの設定画面が表示されます。[次へ]をクリックします。
Just アカウントのメールアドレスまたはUser IDと、パスワードを入力し、[次へ]をクリックします。



2. 画面に従って設定を進めます。設定が完了したら[閉じる]をクリックします。

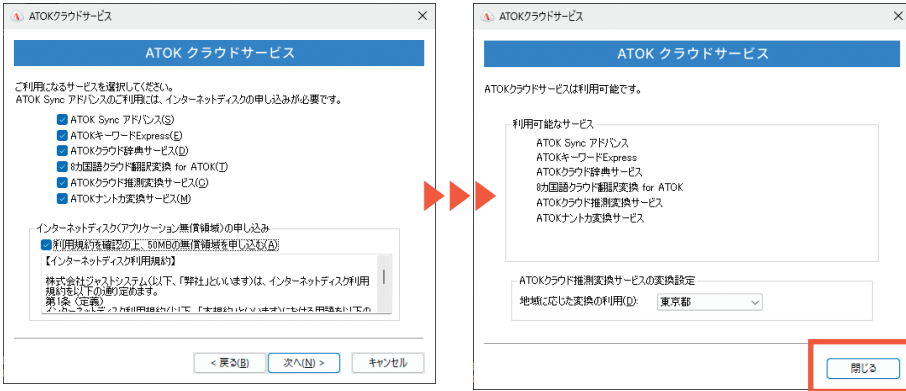

▼「インターネットディスクの申し込み」が表示された場合

インターネットディスクとは

利用規約をご確認の上、お申し込みください。
ジャストシステムの個人向けオンラインストレージサービスです。
ATOK Sync APのデータが安全に保管されます。申し込みは無料です。

3. ATOK My Passportの設定画面が表示されます。画面に従って設定します。



5 ATOKわたしの辞書プラスの設定

Step

1 2 3 4 5 6 7 8

1. ATOK My Passport の設定が終了すると、カスタムATOK が起動し、[わたしの辞書プラス]画面が表示されます。



※[わたしの辞書プラス]画面は、次の操作でも表示できます。

- ・タスクバーの [あ] を右クリックし、[ATOKメニュー]をクリックして、[基本のメニュー] を選択したあと [辞書メンテナンス-ATOKわたしの辞書プラス]を選択

2. 追加するジャンルを選択し、[カスタム内容を確認]をクリックします。

3. [カスタムの実行]をクリックし、[OK]をクリックします。

4. 「最新のアップデートが見つかりました。アップデートを行いますか?」というメッセージが表示されたら、[今すぐ行う]をクリックし、画面に従って ATOKをアップデートします。

6 ATOK MiRA の設定

Step

1 2 3 4 5 6 7 8

1. Windows の再起動後、ATOK クラウドサービスの設定画面が表示され、[ATOK MiRA]の紹介画面が表示されます。



2. [次へ]をクリックし、画面に従って「ATOK MiRA」の設定を進めます。

7 JUSTチェッカーのインストール

Step

1 2 3 4 5 6 7 8

1. 一太郎2026の初回起動時に、[JUSTチェッカーのインストール] 画面が表示されます。

[Google Chrome 用を追加] [Microsoft Edge 用を追加] をクリックして、お使いのブラウザーに拡張機能をインストールします。



※ [JUSTチェッカーのインストール]画面は次の操作でも表示できます。

- ・一太郎2026のインストール開始画面（操作 2-3）で、[JUSTチェッカー のインストール] をクリック
- ・一太郎2026のメニュー[ヘルプ -JUSTチェッカーの Web ページ]を選択

設定はこれで完了です

「一太郎2026 プラチナ」をお使いの方のみ操作⑧へ

CHECK!!

一太郎2026を起動している場合は、終了してから操作⑧へ進みます。インストール方法は、一太郎2026 プラチナ 追加インストールディスク 1 または 2 の [MANUAL] フォルダーにある PLATINUM2026.pdfをご覧ください。

8 一太郎2026 プラチナのインストール

Step

1 2 3 4 5 6 7 8

※USB 版「一太郎2026 プラチナ」の場合は、インストールが完了しているので、操作⑧は不要です。

1. DVDドライブに「一太郎2026 プラチナ 追加インストールディスク 1」を入れます。

2. 一太郎2026 プラチナのインストール開始画面が表示されます。[一太郎2026 プラチナ のインストール]をクリックし、画面に従ってインストールを進めます。



※フォント、プラチナ辞書・辞典、詠太、画面カッター Neo、JUSTボイスライターをインストールします。

※インストール開始画面が表示されないときは、エクスプローラーで DVDドライブを選択し、直下の[AUTOPLAY (.EXE)]をダブルクリックします。詳しくは、操作 2-2. 「ドライブ名や [自動再生] 画面が表示されないときは」を参照してください。

3. インストール完了後、DVDドライブに[一太郎2026 プラチナ 追加インストールディスク 2 ATOK Passport ユーザー優待版]を入れます。

4. 一太郎2026 プラチナのインストール開始画面で、[一太郎2026 プラチナ のインストール]をクリックし、画面に従ってインストールを進めます。



※花子、JUST PDF、JUST Calc、JUST Focus、JUST Note をインストールします。

※インストール開始画面が表示されないときは、エクスプローラーで DVDドライブを選択し、直下の[AUTOPLAY (.EXE)]をダブルクリックします。詳しくは、操作 2-2. 「ドライブ名や [自動再生] 画面が表示されないときは」を参照してください。

5. 一太郎2026 プラチナのインストール開始画面で、[JUST Office リコーフォントのインストール] / [JUST Office モノタイプフォントのインストール] をクリックし、画面に従ってインストールを進めます。



※すでに、Microsoft Office製品で上記フォントを導入済みの場合はインストールしないでください。

これですべてのインストールが完了です

▶ User ID・パスワードがわからなかったら？

オンライン登録サービスへアクセス
https://www.justsystems.com/jp/services/

※本商品は出荷された時点で、ユーザー登録が完了しています。

オンライン登録サービスでは、以下のサービスがご利用いただけます

- User IDや登録商品・シリアルナンバーの照会
- 登録内容の照会・変更(住所・電話番号・メールアドレス)
- 複数のUser IDをお持ちの場合の統合
- Just アカウントのパスワードの設定・変更
- ディスク修復サービスの申し込み(有償) ディスク1枚につき1,100円[税込] *料金は予告なく変更する場合があります。

▶ 使い方がわからなかったら？ 安心サポートで解決

●正しい操作方法を知る 《マニュアル・ヘルプ》

マニュアル	やりたいことを目次からすぐに探せます。マニュアル（PDF）はキーワード検索も可能です。 マニュアルを見ながら操作を進めていけば、基本操作はもちろん便利な機能も習得できます。 ※一太郎のメニュー[ヘルプ]-一太郎のマニュアル] からPDF マニュアルを表示します。
ヘルプ	「もっと詳しい操作方法を知りたい!」というときには、情報満載のヘルプが大活躍します。 トラブルへの対処方法についても詳しく解説されています。 *ヘルプの使い方はマニュアルをご覧ください。

●よくある質問や最新のモジュールのダウンロード

ジャストシステム サポート情報サイト https://support.justsystems.com/

●サポートの利用

サポートのご利用にはユーザー登録が必要です。

- | | |
|--------------------|--|
| 問い合わせの際に
用意するもの | ・User ID …登録ユーザー様、お一人ずつに発行される10桁の番号です。
・シリアルナンバー …商品一つ一つに発行される18桁の番号です。 |
|--------------------|--|

詳しくはこちらへアクセス

一太郎 2026
https://support.justsystems.com/jp/severally/detail1694.html
QRコードからもアクセスいただけます。



一太郎 2026 プラチナ
https://support.justsystems.com/jp/severally/detail1695.html
QRコードからもアクセスいただけます。



▶お客様の個人情報について

- 弊社は、ユーザー登録されるお客様の個人情報を下記のホームページの記載に従って、適切に取り扱います。
https://account.justsystems.com/jp/privacy.html
- その他、お客様より弊社の各種窓口に対し、ご意見・ご要望、カタログ請求やその他のご連絡をいただいた際のお客様の個人情報については、当該ご連絡の関係上必要な範囲でのみ利用し、業務委託先以外の第三者に提供することは一切ございませんのでご安心ください。詳しくは、個人情報の取り扱いに関する弊社の基本方針とあわせて下記のホームページにてご参照いただけます。
https://www.justsystems.com/jp/legal/privacy/



▶ご使用になる前に以下をご確認ください

- 使用許諾契約に関して
https://www.justsystems.com/jp/legal/taro2026.html



- サポートサービスご利用規程
https://www.justsystems.com/jp/links/support/reg.html

